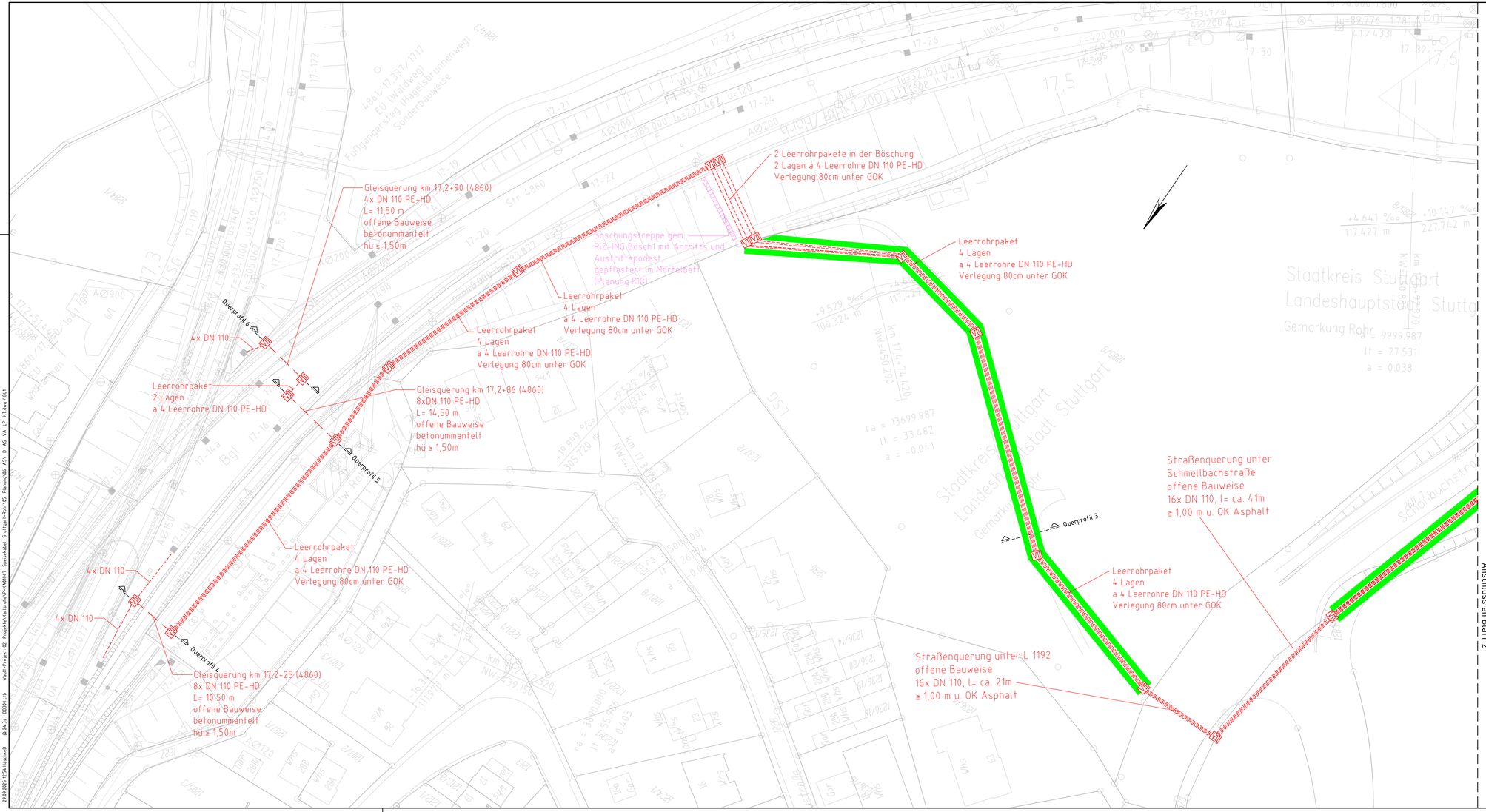

Legende:

- Bestand
- Neubau/Änderung
- tangierende Planungen (Darstellung nachrichtlich)
- Planung andere Gewerke
- G — Gasleitung
- Grünstreifen, b=1,50m

Kabeltiefbau

- KAK — Kleinabzweigkasten mit 4 Bodenöffnungen DN 110
- Kabelkanal mit Kabelaufbauschacht
- V — Umleitungsbausatz
- Kabelquerung, Rohrzug
- Kabelkanal aufgeständert
- Kabel erdverlegt
- Kabelkanal auf- und zudeckeln, vorh. Trasse nutzen
- V — Kabelschacht Gr. V
- IX — Kabelschacht Gr. IX
- VII — Kabelschacht Gr. VII

Nur für die Ausschreibung

Index:	Änderungen bzw. Ergänzungen	Name:	Datum:

Prüfvermerke

die Übereinstimmung der Zeichnung mit der Ausführung bestätigt:
für den Auftragnehmer: Ort, Datum, Unterschrift
für die DB E&C GmbH Ort, Datum, Unterschrift

Interoperabilität geprüft (benannte Stelle), Name
Datum geprüft / genehmigt
Datum geprüft / genehmigt
Datum geprüft / genehmigt

Eisenbahn-Bundesamt

Freigabe zur bautechnischen Prüfung

Prüfingenieur

gleichgestellt mit Prüfexemplaren geprüft / genehmigt
Datum

Freigabe der Ausführungsunterlagen

Genehmigung zur Bauausführung
Ort, Datum, Unterschrift

Lageskizze

Auftragnehmer:
DB Engineering & Consulting GmbH
Planung Südwest
Planung Oberleitungsanlagen I.TV-SW-P-SW-E 1
Hintern Hauptbahnhof 5
76137 Karlsruhe
Ort, Datum, Unterschrift

Planverfasser:
DB Engineering & Consulting GmbH
Planung Südwest
Hintern Hauptbahnhof 5
76137 Karlsruhe
Ort, Datum, Unterschrift

Bauherr:
DB Energie GmbH
Energieversorgung Süd
Betriebsbereich West
I.ET-S-SW
Gutstraße 6
76137 Karlsruhe

Planung:
DB Energie GmbH
Investitionsprojekte
Planung (I.ETP2)
Brandenburger Straße 16b
04103 Leipzig

Anlage 03_03_05

Auftrag.-Nr.:	G.016010101	
	Datum	Name
gez.	18.09.2025	T. Renner
bearb.	18.09.2025	D. Haschke
gepr.	22.09.2025	N. Osmantsia

Plan-Nr.: 1 von 3
Planart: Ausschreibung
Planzeichen:
Blattgr.: 970 x 420 mm
Einwirkungen (Lastmodelle):
Höhen- und Koordinatensystem: DHHN 92 / DB-Ref

Maßstab: 1:500

Lageplan Rohrtrasse

Projekt:
Speisekabel Stuttgart Rohr
Strecke: Strecke 4860

Bauwerksnummer			Brückennr.	Barcode
Strecke	Kilometer	Kennzahl		

29.09.2025 15:54 Haschke0 @ A4.3b DB36.rtb Vaul-Projekt 02_Projekt\Karten\vP-KA01017_Speisekabel_Stuttgart-Rohr\05_Planung\06_A03_D_AS_VA_LP_X1.dwg / BL1